



Zone de Protection Spéciale

FR9112015 COSTIERE NIMOISE

Carte 3 / 3

58 avenue Marie de Montpellier
CS 79034
34965 Montpellier cedex 2

Site NATURA 2000 : Costière nimoise
ZPS

FR9112015

Département: Gard

Région: Languedoc-Roussillon

Carte au 1/50 000 (fonds IGN N° 2842 ET-2942 OT
2942 ET-2843 ET-2943 OT) annexée à
l'arrêté de désignation de la ZPS DEVN0650214A
Signé le 6 Avril 2006

La Ministre de l'Ecologie et du Développement Durable

Nelly OLIN

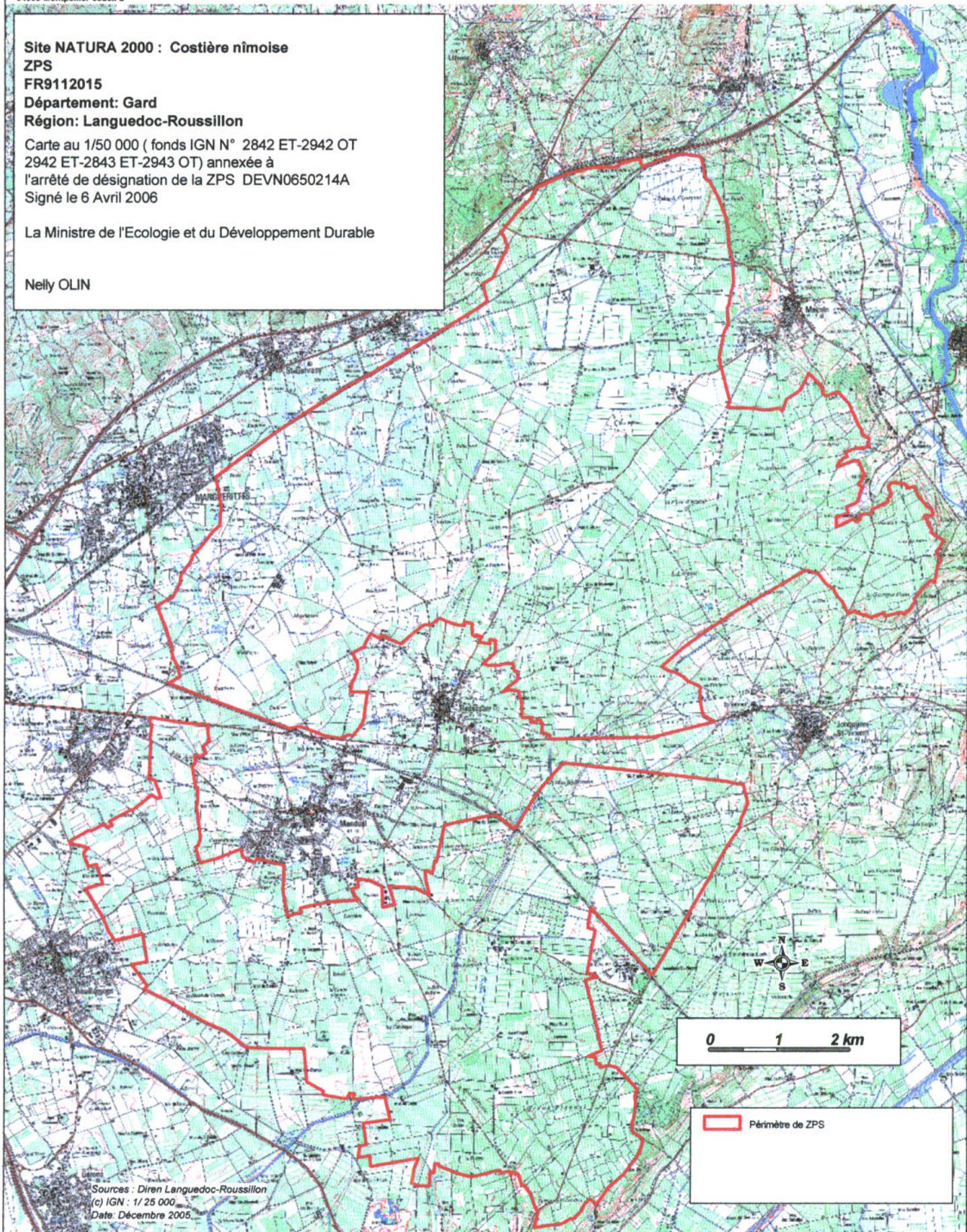

Sources : Diren Languedoc-Roussillon
(c) IGN : 1/25 000
Date: Décembre 2005.